

전자융합공학과 실험수업 실습비 지원 안내

★ 무조건 현금 결제 / 개인카드(신용, 체크카드) 사용 금지 ★

/ 네이버페이 결제 내역 지원 안 함

/ 네이버 제외 전문몰에서 구매할 것

/ 세금계산서 제출 시 반드시 '영수함'으로 제출

('청구함'은 행정상 처리 불가)

/ 세금계산서는 되도록 권하지 않으며, 사업자등록번호 지출증빙용 현금

영수증으로 제출을 추천함

1. 지원내용

** 2020-2학기부터 2, 3, 4학년 실험 과목의 지원 금액이 3만원 → 4만원으로 상향 조정되었습니다 **

** 2023-1학기부터 2, 3, 4학년 실험 과목 한정 : 부득이하게 지원금액 소액 초과 시 해당 금액까지 지원
(무조건 초과된 모든 금액을 지원하는 것은 아니니 최대한 지원 금액에 맞추어야 함)

교과목명	지원 금액	비 고
공학설계입문	1인당 5만원	1학기, 2학기
기초회로실험1, 2	1인당 4만원	
전자회로실험1, 2	1인당 4만원	
전자융합시스템실험	1인당 4만원	
캡스톤설계1, 2	1조당 30만원	

* 기존 : (예시) 12만300원을 사용 시 → 영수증을 다 제출하여도 “12만원” 만 지원

* 2023 변경 : (예시) 12만 300원 사용 시 → (학과사무실에서 영수증 부착 및 금액 현황 확인 후, 소액 초과하였는지를 확인) → “12만 300원” 지원

2. 신청방법

* 조별로 신청서를 작성하여 교과목 '담당 조교'에게 제출

* 신청서는 첨부된 서식 참조

3. 제출마감 : 학 생 — 2024년 5월 31일 (금) 오후 5시까지 각 과목 담당조교에게 제출

담당조교 — 2024년 6월 7일 (금) 오후 5시까지 학과 사무실(비마관317호)로 제출

4. 제출서류

표지 - 지출내역서 - 영수증 첨부 - 통장사본 순으로 제출

* 지출내역서는 거래한 일자순으로 정렬하여 작성 (ex. 9/15→10/5→11/8 ...)

* 수기로 작성할 경우 알아보기 쉬운 글씨로 작성 (연필, 샤프 사용 불가)

* 영수증, 거래명세서서는 반드시 풀로 전체 부착 (영수증이 길면 포스트잇 느낌으로 위쪽만 풀칠해서)

* 스테이플러, 스카치테이프 부착 시 접수하지 않음 (복사기 고장의 원인)

1) 표지 - 통장사본의 계좌번호와 반드시 일치해야 함.

2) 조별 내역서

3) 영수증 첨부

- 영수증은 한 페이지에 한 장씩으로 붙임. (승인번호 적혀있는 영수증 개수=영수증 1건으로 인정)

- 같은 내역 끼리는 한 페이지에 붙이기 예를 들면, 거래명세서+현금(지출증빙)영수증

- 거래내역서는 반드시 현금(지출증빙)영수증과 같이 제출하며 현금(지출증빙)영수증에 구매한 상품 목록이 표시되어 있는 경우는 거래내역서 필요 없음.

(예: 다이소 영수증처럼 모든 상품 목록과 수량이 표시되어 있는 영수증)

4) 팀원 중 1명의 통장사본 (되도록 작게 출력하고 잘라서 붙여 주세요)

5. 제출 시 첨부 서류 (* 가. 나. 다. 외 영수증 처리 불가)

가. 현금영수증(지출증빙) + 거래명세서

1) 반드시 광운대학교 지출증빙용 (*광운대 사업자등록번호 217-82-00642로 발급)

2) 개인소득공제영수증은 절대 처리 불가

※ 참고: 현금영수증은 카드단말기로 발급되며 카드영수증과 구별하기 위하여 영수증 상단에 '현금(소득공제)' 또는 '현금(지출증빙)'이라는 내용이 기재된다.

(소비자가 개인인 경우에 현금(소득공제), 사업자인 경우에 현금(지출증빙)이 표시되며, "현금(지출증빙)"으로 제출해야함, 승인번호와 지출증빙한 사업자번호가 적혀있는 영수증만 인정)

나. 세금계산서(전자세금계산서) + 거래명세서

1) 본교 사업자 등록번호 또는 사업자 등록증 제시해야 발급 가능.

반드시 광운대 사업자등록번호 217-82-00642로 발급.

2) 현금 납부완료 후 발급받은 세금계산서는 우측 하단에 "영수함"으로 명시되어야 함. (청구함 X)

다. 온라인 구매 시 (무통장입금 + 거래명세서)

1) "무통장입금" 선택 후, 현금영수증 발급해야함. 이때, "사업자 지출증빙용"으로 신청하여 영수증 출력

(반드시 결제 전, "사업자 지출증빙" 체크 후 광운대 사업자 등록번호 217-82-00642 입력)

세금계산서, 현금영수증 발행 시 광운대 사업자 등록번호

사업자 등록번호 : 217-82-00642

법인명(단체명) : 광운대학교

대표자 : 천장호

사업장 소재지 : 서울특별시 노원구 광운로 20 (월계동)

사업의 종류 업태 : 비영리, 부동산 제조 종목 : 학교, 임대 출판

6. 지원 불가 사례 (※필독)

- 1) 개인카드 사용한 경우 불가 (온라인 결제, 오프라인 결제 모두 불가)
- 2) 거래명세서만 제출한 경우 불가
- 3) 1개 물품의 금액이 10만원 이상(부가세 포함)인 물품 구매한 경우 불가
- 4) 개인소득공제용 혹은 간이영수증만 제출한 경우 불가 (간이영수증의 경우 거래명세서로 가능)
- 5) 재발행 영수증, 영수증 스캔본, 사본 불가 (※ 원본 영수증만 가능)
- 6) 구매 후 개인 적립 불가 (※ 할인받아 구매하는 것은 가능)
- 7) 휴대폰 소액결제 및 모바일 결제: 본인의 핸드폰 요금과 모바일 소액결제 요금을 함께 납부하므로 불가
- 8) 실험주제와 전혀 상관없는 부품 구매: 도서, 교재인쇄, 책자 제본, 인쇄물, 용지, 컴퓨터 부품, 식품, 주류, 계산기, 기타 완제품, 공학용계산기, USB, 외장하드 등 (※ 구매 사유 발생 시 담당 조교를 통하여 승인을 받은 후 구매)
- 9) 부득이하게 소모성 부품 외(그래픽카드, 공유기, RAM 등)의 물품으로 실험을 진행한 경우 사용 후 반드시 학과사무실로 반납
- 10) 택시비, 회식비
- 11) 지원 금액을 초과하는 비용에 대해서는 지원 안됨 (30만원이 지원금액인데 33만원 지출 시 3만원은 지원 안됨)
- 12) 카카오머니 결제: 자동으로 개인소득공제가 되므로 불가
- 13) 현금 입금확인증(은행 송금 확인증) 불가 : 현금 이체 확인증은 영수증이 아님
- 14) 광운대학교 산학협력단으로 발행 된 세금계산서 불가
(산학협력단에서 세금계산서 발행 → 광운대학교 영수“ 가능 /
일반 업체 세금계산서 발행 → 산학협력단 영수“ 불가)
- 15) 캡스톤설계 : 30만원 상당의 전공서 구매하여 각 조원이 나눠 가지는 경우 등
- 16) 배송비의 경우 1건으로 묶어 제출할 것
ex) 물품 10,000원 배송비 2,500원이 나왔을 경우, 영수증이 따로 출력되더라도 결제금액인 12,500원 한 건으로 묶어 부착 및 기재 (※ 따로 기재 및 미 증빙 시, 배송비 부분은 제외하고 지출함)

1. 세금계산서 (예시)

*** '영수함' 확인**
'청구함' 처리 불가

[별지 제11호 서식] [전자세금계산서-통표]

세금계산서 (영수증)		계 연 호	인	호					
등록번호 113 - 81 - 88335		등록번호 217 - 82 - 00642							
상 호 (법인명)	(주)연인텍스	상 호 (법인명)	광연대학교	상 호 (법인명)	이상훈 인				
사 업 장 소	서울 광진구 가산동 대동테크노빌8차 11층 1109호	사 업 장 소	서울 노원구 월계1동 광연대학교 447-1						
업 태	도, 소매, 제조, 서비스	업 태	부품, 제조	종 목	광다, 홀로그래밍기 제작				
작 성	금 급 가 액		세 액		비 고				
년 월 일	2007 11 14	원	50255	원	5025				
월 일	11 14	품 목	전자부품 외	규 격	수량	단 가	금 급 가 액	세 액	비 고
					1	50255	50,255	5,025	
합 계 금 액	55,280	현 금	0	수 표	0	어 음	0	외 상 미 수 금	0
위 금액을 영수 함									

22226-28131일 '96.2.27 개정 전도필(220-81-53416)
 * 본 세금계산서는 부가세법에 의하여 발행한 전자세금계산서이며, 전자세명법에 의거한 전자인승 서명으로 인감날인이 없어도 법적효력을 갖습니다.

2. 지출증비용 현금영수증 (예시)

(개인소득공제 절대 불가, 현금영수증 발급 시 학교 사업자등록번호를 사용)

<input checked="" type="radio"/> 현금영수증 ? <input checked="" type="radio"/> 신청하기 <input type="radio"/> 신청안함
<input type="radio"/> 개인소득공제용 <input checked="" type="radio"/> 사업자증비용(세금계산서용)
사업자 등록번호 <input type="text" value="217"/> - <input type="text" value="82"/> - <input type="text" value="....."/>

1) “현금(지출증빙)”, “승인번호” 반드시 확인.

2) 회원번호에는 “광운대 사업자등록번호 217-82-00642”가 표기되어야 함.
“010~”로 시작하는 개인번호인 경우 지원 불가.

3) 아래 영수증과 같이 금액+승인번호만 있는 경우, 반드시 “거래내역서”를 추가로 제출 (*무엇을 구매했는지 정확하게 기재되어야 함)

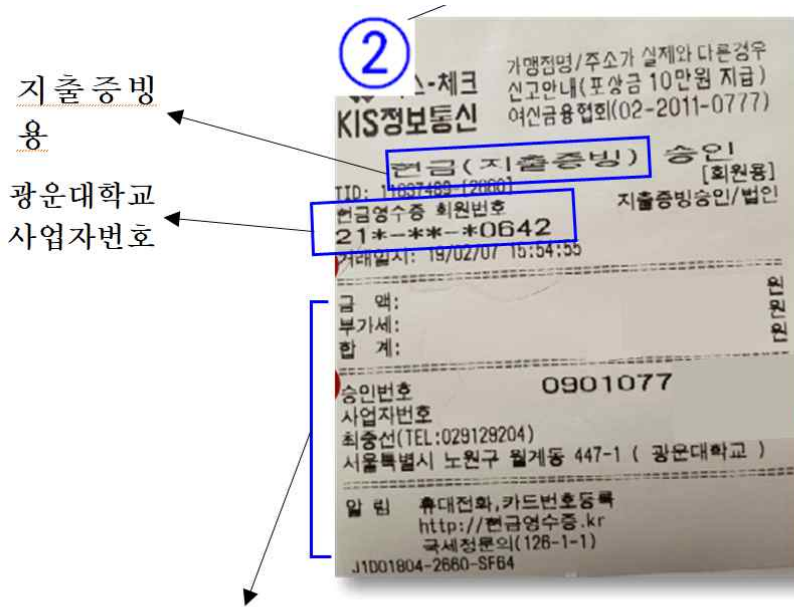

지출증빙
 용
 광운대학교
 사업자번호

② 영 수 증 (영금받는자용) 귀하

공 공 공	사 업 자 동 업 자 동 업 자	101-33-86236	성 명	정태웅
상 호	우주전자	성 명	정태웅	영 금 일 자
사 업 장 지	서울·종로구 장사동 188	업 종	전자부품	
자 업 태	도·소매	업 종	전자부품	
작성년월일	공급대가총액	비 고		
2019/5/7	₩ 6,000			
위 금액을 영(청구)함.				
품 명	수 량	단 가	공급대가금액)	
72111111	2	3000	6000	
01111111	1	1000	1000	

현금영수증에 물품명이 없으면
 거래명세서가 반드시 필요합니다.

**위와 같은 거래명세서는
세금 처리(승인번호가 없음)가 되지 않기 때문에 정산 불가!**

22. 5. 26. 오후 4:05

거래명세서1

거래명세서

[Redacted] 님 귀하

결제정보

주문총액	13,260원
마일리지/ 예치금 사용	(-) 0원
결제금액	13,260원
공급가액	12,055원
결제수단	가상계좌
작성년월일	2022-

공급하는 자

사업자 번호	113-81-88335	
상호	(주)엔티렉스	
대표자명	오삼혁	
주소	인천광역시 미추홀구 염전로 324 ((주)엔티렉스) 엔티렉스	
전화번호	070-7019-8887	
홈페이지주소	devicemart.co.kr	

[Redacted] 님, 아래와 같이 계산합니다
주문번호 : 2022-[Redacted]

No.	품명	수량	단가	상품금액합계 (VAT 미포함)	배송비 (VAT 포함)
1	LM318N	4	1,350원	5,400원	2,700원
2	LF356N	4	1,050원	4,200원	
소계		8		9,600원	2,700원
합계 (VAT포함)					13,260원

공급가액 : 12,055원 부가세액 : 1,205원 **합계: 13,260원**

※주의 : 온라인 구입으로 **배송비 발생 시**, 거래명세서에 위와 사진과 같이 배송비 포함이 되어 있는 걸로 제출하세요.

(거래명세서 내 배송비 표시가 없을 시, **배송비 발생 했다는 증빙 서류 제출 하지 않을 경우, 배송비는 빼고 나머지 금액만 지원되니 주의**) : 배송비는 지원 대상 외 특수비용이기 때문에 반드시 증빙 필요.

※오픈마켓 (G마켓, 11번가 등등등) 거래명세서 제출 시 주의 사항

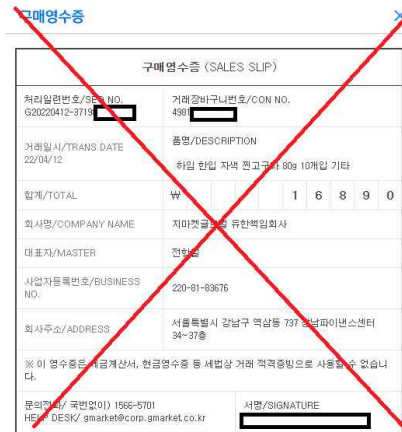

구매영수증 (SALES SLIP)

처리일련번호/SEQ NO. G20220412-3719

거래장바구니번호/CON NO. 498

거래일시/TRANS DATE 22/04/12

상품명/DESCRIPTION 취입 한입 자석 찐고구마 80g 10개입 기타

합계/TOTAL ₩ 16,890

회사명/COMPANY NAME 지미켓글로벌 유통백업회사

대표자/MASTER 전한범

사업자등록번호/BUSINESS NO. 220-91-83676

회사주소/ADDRESS 서울특별시 강남구 역삼동 737 강남라이프스퀘어 34~37층

문의전화/국번없이 1566-5701
HELP DESK/ gmarket@corp.gmarket.co.kr

서명/SIGNATURE

※ 주의
G마켓에서 구매 시,
구매영수증은 거래명세서가 아닙니다.
(영수증 하단의 경고문에도 명시되어 있음)

오픈마켓에서 구매 시,
거래명세서는 구매내역이 보이도록 출력해서
제출 하세요



구매번호/영수증: [redacted]

구매일시: 2022/04/12

결제금액: 15,780원

배송비: 3,000원

쿠폰할인: -1,890원

결제금액: 16,890원

배송안료: [표(타관비)]
배송수직

결제정보: 결제일시, 결제금액

배송정보: 이름, 연락처, 주소, 배송요청사항